איאד סלאח שנאוי

מהנדס אזרחי ומודד מוסמך
מס' רשיון 1101 מס' רישום 111827
כפר מנדא 17907 - נייד 052-5588442
טל: 04-9864006 פקס: 04-9863144

Eiad Eng.

תאריך 24-11-2011 חותמת ______________________________

תרשים סביבה קנ"מ:1:25000

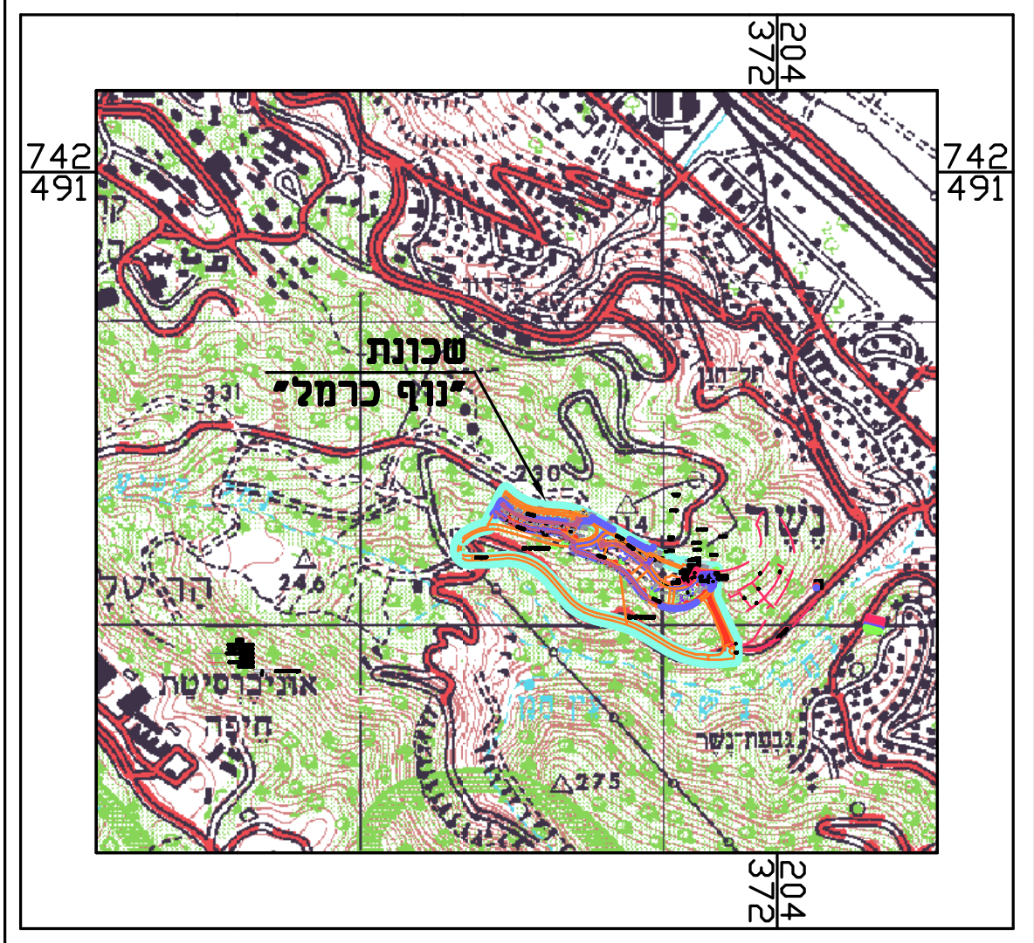

742 491
204 372
שכונת "נוף כרמל"
נשר

מפתח גליונות :

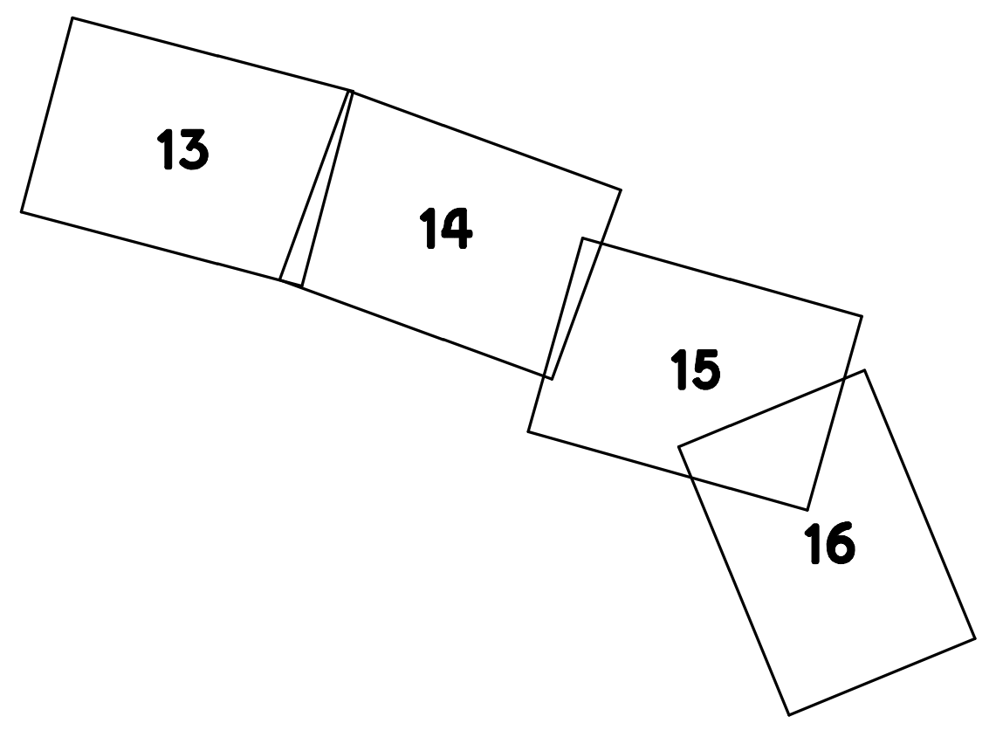

מקרא-קווי מים וביוב

גבול תכנית מתאר	🟦
קו ביוב קיים	- - -
קו ביוב מתוכנן שלב ב'	ø200 →
קו מים קיים	- - -
קו מים מתוכנן שלב ב'	ø4"
קו ניקוז קיים	- - -
קו ניקוז מתוכנן	▣
מגוף תת קרקעי בתוך שוחה	⊗
הידרנט בודד ø3" על זקף ø4"	▼
הידרנט כפול ø3" על זקף ø4"	▼

תכניות מפורטות ראה גליונות מס' 13-16

חתכים לאורך קווי ביוב ראה גליון מס' 9-11

פרטים על קווי מים ראה גליון מס' 12

מס' No.	תאור השנוי REVISIONS	שרטט: DRAWN:	עי BY	תאריך DATE
11	הוצאה לביצוע - שלב ב'	ו.ב.	שמ.	16.06.14
10	שינוי תוואי קו מים בין הידרנטים מס' 2.2-2.1 ושינוי חיבור ביוב לבית הכנסת עפ"י הנחיית אבירם	ו.ב.	שמ.	31.03.14
9	הזזת הכנה לחיבור מים למגרש 19 עפ"י בקשת היזם	ו.ב.	שמ.	30.10.13
8	שינוי מיקום חיבור מים למגרשים 16 ו-17 עפ"י בקשת הקבלן	ו.ב.	שמ.	07.04.13
7	עדכון קווי מים וביוב בדרך 4 עקב שינוי תוואי הדרך	ו.ב.	שמ.	19.02.13
6	הוספת מספור להידרנטים ע"פי הנחיות הוועדה המקומית	ו.ב.	שמ.	24.04.12
5	הוצאה לביצוע עפ"י הנחיית לייב קיבליצקי	ו.ב.	ש.מ.	08.03.12
4	ביטול שוחת ביוב במגרש רבי קומות עפ"י נחמן רווה	ו.ב.	ש.מ.	26.02.12
3	שינויים שונים עפ"י הנחיית גבי וכטר	ו.ב.	ש.מ.	15.02.12
2	שינויים שונים עקב שינויים בכביש מס' 2 ועקב			
	הוספת קו מים והידרנטים בדרכי שירות של קווי ביוב	ו.ב.	ש.מ.	05.02.12
1	שינויים שונים עפ"י קווי ניקוז שהתקבלו ממתכנן הכביש	ו.ב.	ש.מ.	18.01.12

ISO 9001:2008
מערכת ניהול איכות מאושרת

REVISION: מהדורה:	FOR CONSTRUCTION לביצוע ●	FOR TENDER למכרז ○	FOR REVIEW לעיון ○
11	08.03.12	05.02.12	07.12.11

BALASHA-JALON
INFRASTRUCTURE SYSTEMS LTD.
P.O. BOX 33600 HAIFA 31334 ISRAEL

בלשה ילון
מערכות תשתית בע"מ
ת.ד. 33600 חיפה 31334 ישראל
TEL: 04-8603600 FAX: 04-8603601 E-MAIL:balasha@bj-is.com

PLACE: המקום: **נשר - רמות יצחק נוף כרמל מתחמים א' - ב'**

PROJECT: שם העבודה: **מערכות מים וביוב - "לאחר ביצוע"**

OWNER: המזמין: **משרד הבינוי והשיכון - מחוז חיפה**

SUBJECT: נושא השרטוט: **תנוחה כללית ומפתח גליונות**

עורכים ומאשרים:	DESIGNED: תכנן:	DRAWN: שרטט:	CHECKED: בדק:	APP'D: אישר:
שם	ש.מ.	ו.ב.		
חתימה				
תאריך	07.12.11	07.12.11		

SHEET: גליון: 17	FILE_DWG: 5748-P.S-Azmade.dwg	PROJECT Nº מס' עבודה 5748	SCALE: קנ"מ: 1:1000
FILE_PLT: 5748-17	FILE_CTB: 5748-NESHER.ctb	מידות הגליון בס"מ:	

vlada-b Jul 21, 2014 - 10:58am
X:\NESHER\5748\TIHNUN\5748-P.S-Azmade.dwg

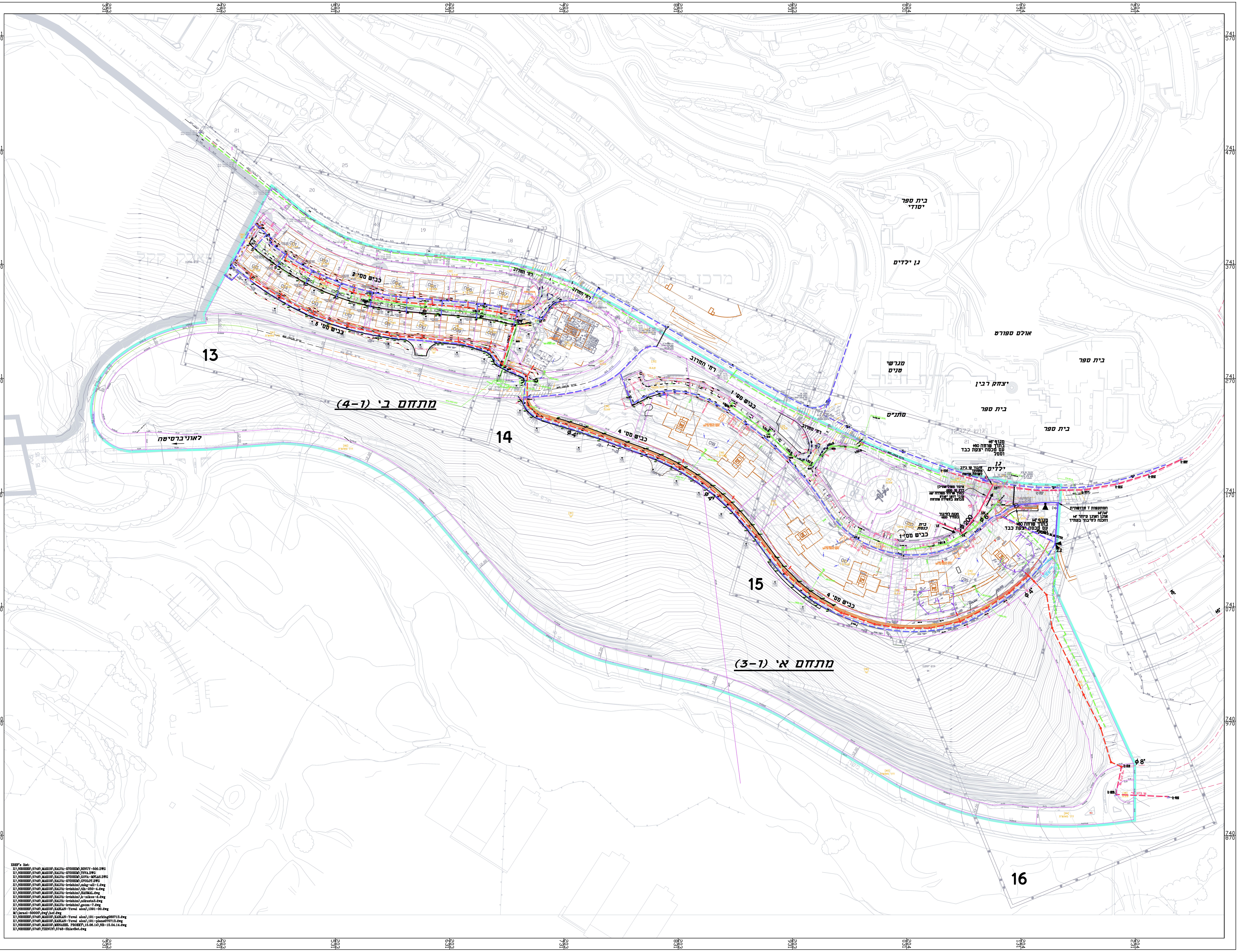

203 331
203 431
203 531
203 631
203 731
203 831
203 931
204 031
204 131
204 231
741 570
741 470
741 370
741 270
741 170
741 070
740 970
740 870
13
14
15
16
מתחם ב' (1-4)
מתחם א' (1-3)
לאוניברסיטה
כביש מס' 2
כביש מס' 5
כביש מס' 4
כביש מס' 1
רחוב החורש
מרכז רמות יצחק
בית ספר יסודי
גן ילדים
אולם ספורט
בית ספר
מגרש טניס
יצחק רבין
מתנ"ס
גן ילדים
ø4"
ø200
ø8"

XREF's list:
X:\NESHER\5748\MAKOR\HALVA-KVISHIM\BINUY-500.DWG
X:\NESHER\5748\MAKOR\HALVA-KVISHIM\TSVA.DWG
X:\NESHER\5748\MAKOR\HALVA-KVISHIM\GOVA-MFLAS.DWG
X:\NESHER\5748\MAKOR\HALVA-KVISHIM\GVOLOT.DWG
X:\NESHER\5748\MAKOR\HALVA-kvishim\mkg-all-1.dwg
X:\NESHER\5748\MAKOR\HALVA-kvishim\tih-250-4.dwg
X:\NESHER\5748\MAKOR\HALVA-kvishim\HASMAL.dwg
X:\NESHER\5748\MAKOR\HALVA-kvishim\k-nikoz-d.dwg
X:\NESHER\5748\MAKOR\HALVA-kvishim\nikuztn3.dwg
X:\NESHER\5748\MAKOR\HALVA-kvishim\geom-7.dwg
X:\NESHER\5748\MAKOR\KABLAN-Yuval alon\1391-00.dwg
M:\israel-50000\dwg\hef.dwg
X:\NESHER\5748\MAKOR\KABLAN-Yuval alon\191-parking080713.dwg
X:\NESHER\5748\MAKOR\KABLAN-Yuval alon\191-plans070713.dwg
X:\NESHER\5748\MAKOR\MENAHEL PROEKT\15.06.14\NR-15.04.14.dwg
X:\NESHER\5748\TIHNUN\5748-ShlavBet.dwg